



**VEDA FRANCE**

Joints bâtiment - Building joints

# Junta de dilatación de suelo

## Mechanical floor joint

Serie JDH 5.04

Junta de dilatación de suelo para exteriores e interiores formada por cantoneras de aluminio y un inserto flexible intercambiable para todo tipo de acabado : losa, revestimiento, baldosas, etc.

*Mechanical floor expansion joint made of aluminium side plates and interchangeable flexible insert for all types of finishes : screed, natural stone, cast stone, etc.*

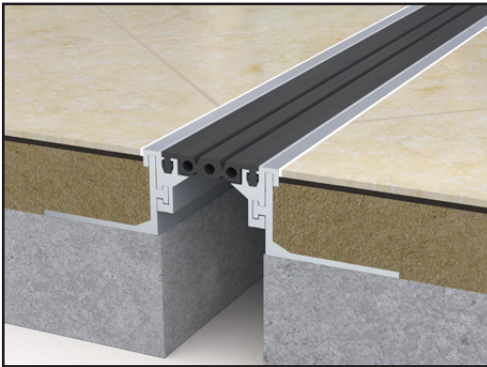
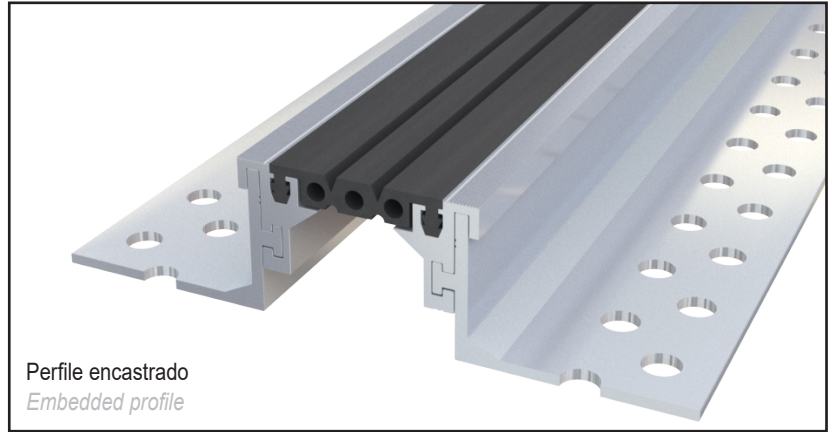

JDH 5.04

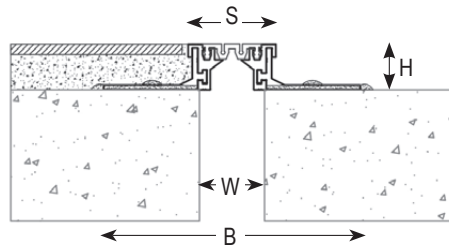

Suelo / suelo

Floor to floor

JDH 5.04 A

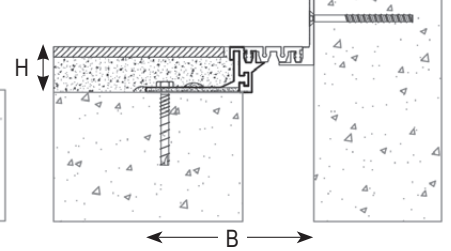

Suelo / pared

Floor to wall

| Ref. JDH 5.04   | 5.04-050                               | 5.04-060  |
|---|--|-----------|
| W [mm] Ancho hasta / Gap up to [mm]                   | 50                                     | 60        |
| H [mm] Altura / Height [mm]                           | 35 / 50**                              |           |
| S [mm] aprox.   | 68                                     | 78        |
| B [mm] aprox.   | 198                                    | 208       |
| Movimientos admisibles [mm]<br>Movement capacity [mm] | +7 / -7                                | +10 / -10 |
| Colores del inserto / Insert colors                   | Negro, gris* / Black, grey*            |           |
| Materiales / Materials                                | Aluminio, nitrilo / Aluminium, nitrile |           |
| Longitud estándar [m] / Standard length [m]           | 3                                      |           |
| Carga / Load-bearing capacity                         |  |           |

\*Inserto liso solamente disponible para JDH 5.04-050 (otras aberturas, consútenos). / Smooth insert available only on JDH 5.04-050 (other gaps upon request).

\*\*Otras alturas bajo petición. / Stainless steel and brass caps for luxury finish.

Termosoldaduras de inserto preconizadas para las uniones. / Hot-welding recommended for junction of the flexible insert.

Video de instalación e instrucciones de instalación bajo petición. / Installation video and installation instruction upon request.

La capacidad de carga se da en todo caso para una junta en posición inicial. En el caso de movimientos de la abertura, la capacidad de carga se reduce considerablemente y el producto sólo será adecuado para un tráfico ligero de peatones. Los valores de carga indicados están basados en vehículos de ruedas neumáticas cuya superficie de contacto es 200x200 mm.

© Todos los derechos reservados - Imágenes no contractuales - 10/2023



GV2 VEDA FRANCE

20, Allée des Erables - Bât. E - 93420 Villepinte - Francia

Dirección postal

CS 63052 - 95972 Roissy CDG Cedex

Tlf : + 33 (0)1 48 61 70 80

Fax : + 33 (0)1 48 61 70 81

Correo electrónico : export@vedafrance.com

Web : www.vedafrance.com