Profilés souples d'obturation
Compression profiles

Series PSR

Profilés souples à encastrer (pouvant être collés) pour la réalisation rapide et économique de joints verticaux extérieurs ou intérieurs, ou de joints de plafond. Les profilés sont thermosoudables.

Compression profiles (to be glued or not) for easy and economical sealing of vertical indoor and outdoor joints, or ceiling joints. Profiles are hot-weldable.

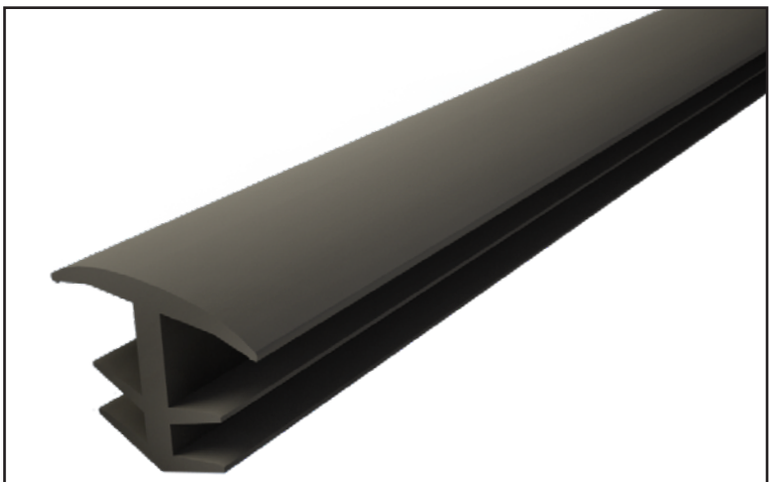

PSR 015/020/025/030/035/040/050/055/060/090

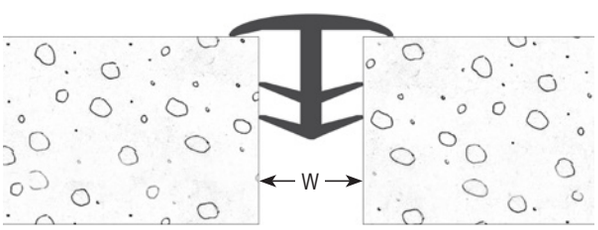

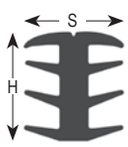

PSR 010

PSR 015/020/025/030
035/040/050/055/060/090

PSR A 35/60 ANGLE
PSR A 35/60 CORNER

Réf. PSR	PSR 010	PSR 015	PSR 020	PSR 025	PSR 030	PSR 035	PSR 040	PSR 050	PSR 055	PSR 060	PSR 090	PSR A 35 angle	PSR A 60 angle
W [mm] mini / maxi	7 - 12	9 - 15	13 - 17	17 - 22	19 - 25	19 - 25	20 - 35	25 - 34	24-29	25 - 30	35 - 42	19 - 25	25 - 30
H [mm] Hauteur / *Height*	20	20	25	30	35	35	40	40	45	50	60	35	50
S [mm] Largeur / *width*	17	20	25	30	50	35	60	50	55	60	90	40	90
Matériau / *Material*	Nitrile												
Couleurs / *Colors*	Noir, gris / *Black, grey*												
Longueur standard [ml] / *Standard Length [lm]*	Rouleau de 25 / *Roll of 25*												

Autres coloris sur demande. *Other color upon request.*

Thermosoudures d'insert préconisées pour les raccords. / *Hot-welding recommended for junction.*

Caractéristiques :

Les profilés PSR standards sont autoextinguibles et sont fabriqués selon la norme DIN 18541 caractérisée par un allongement à la rupture supérieur à 350 %, une excellente résistance aux agents chimiques et au vieillissement, et une élasticité permanente comparable à celle du caoutchouc.

Characteristics :

PSR compression profiles are manufacturated according to the DIN 18541 standard: elongation at break > 350 %, excellent resistance to chemicals and to ageing and permanent elasticity equivalent to that of natural rubber.

© All rights reserved - Non contractual drawings - 09/2022

Certified management system
ISO 9001:2015
BUREAU VERITAS
Certification

GV2 VEDA FRANCE
20, Allée des Erables - Bât E - 93420 Villepinte - France
Postal Address
CS 63052 - 95972 Roissy CDG Cedex

Tel : + 33 (0)1 48 61 70 80
Fax : + 33 (0)1 48 61 70 81
E-mail : export@vedafrance.com
Web : www.vedafrance.com